

AV. FORTE PRÍNCIPE

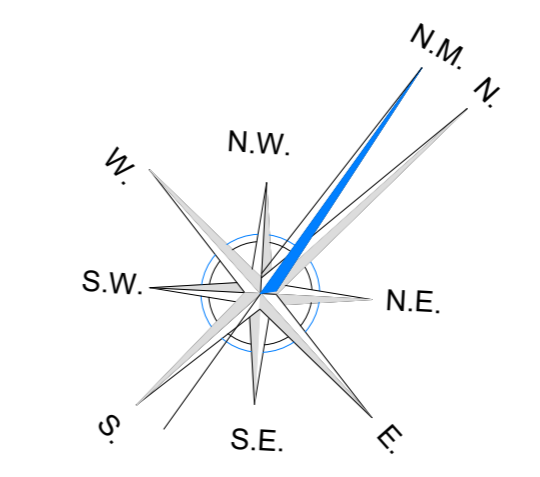

AV. SALAMÃO JUSTINO DE MELGAR

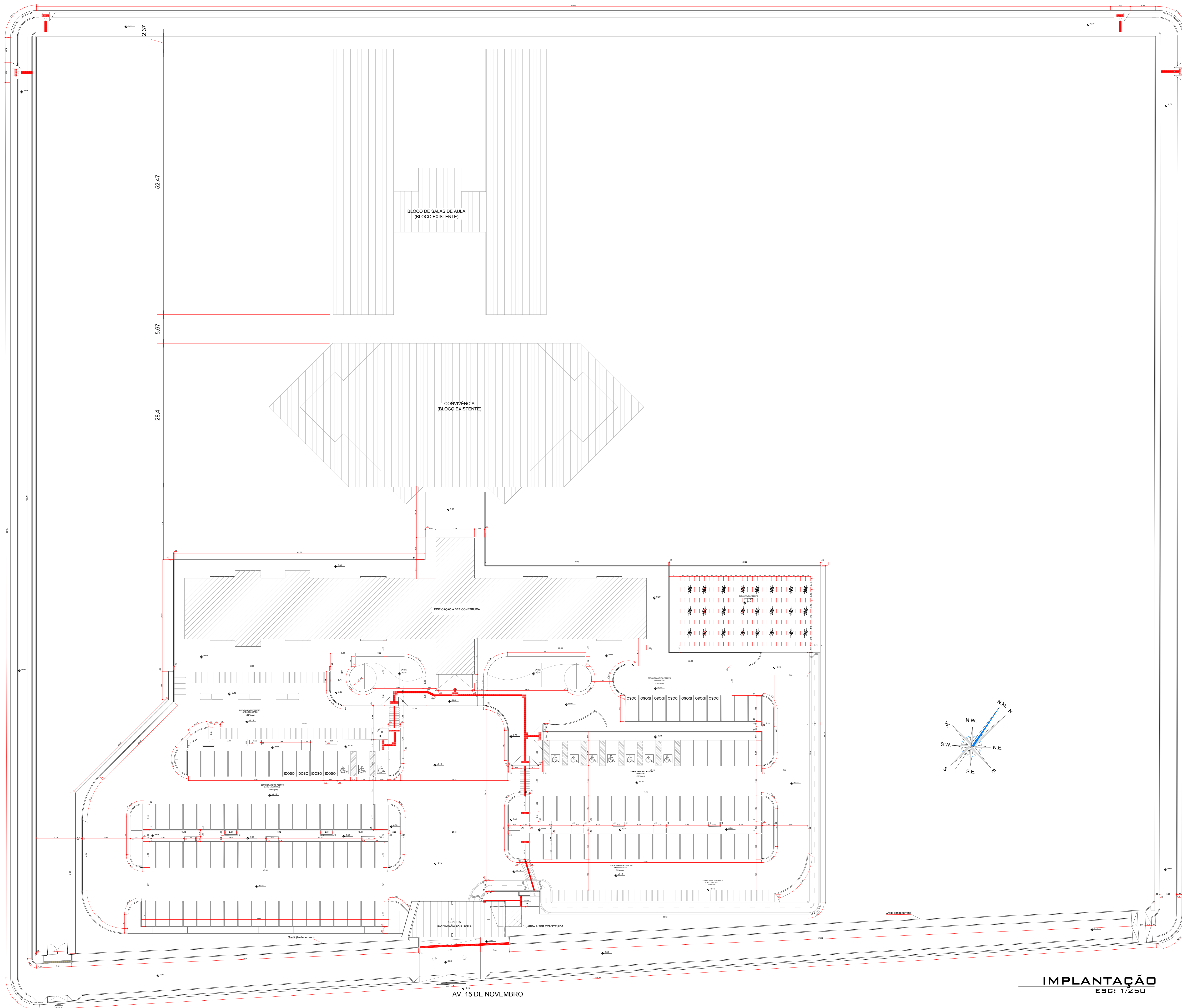
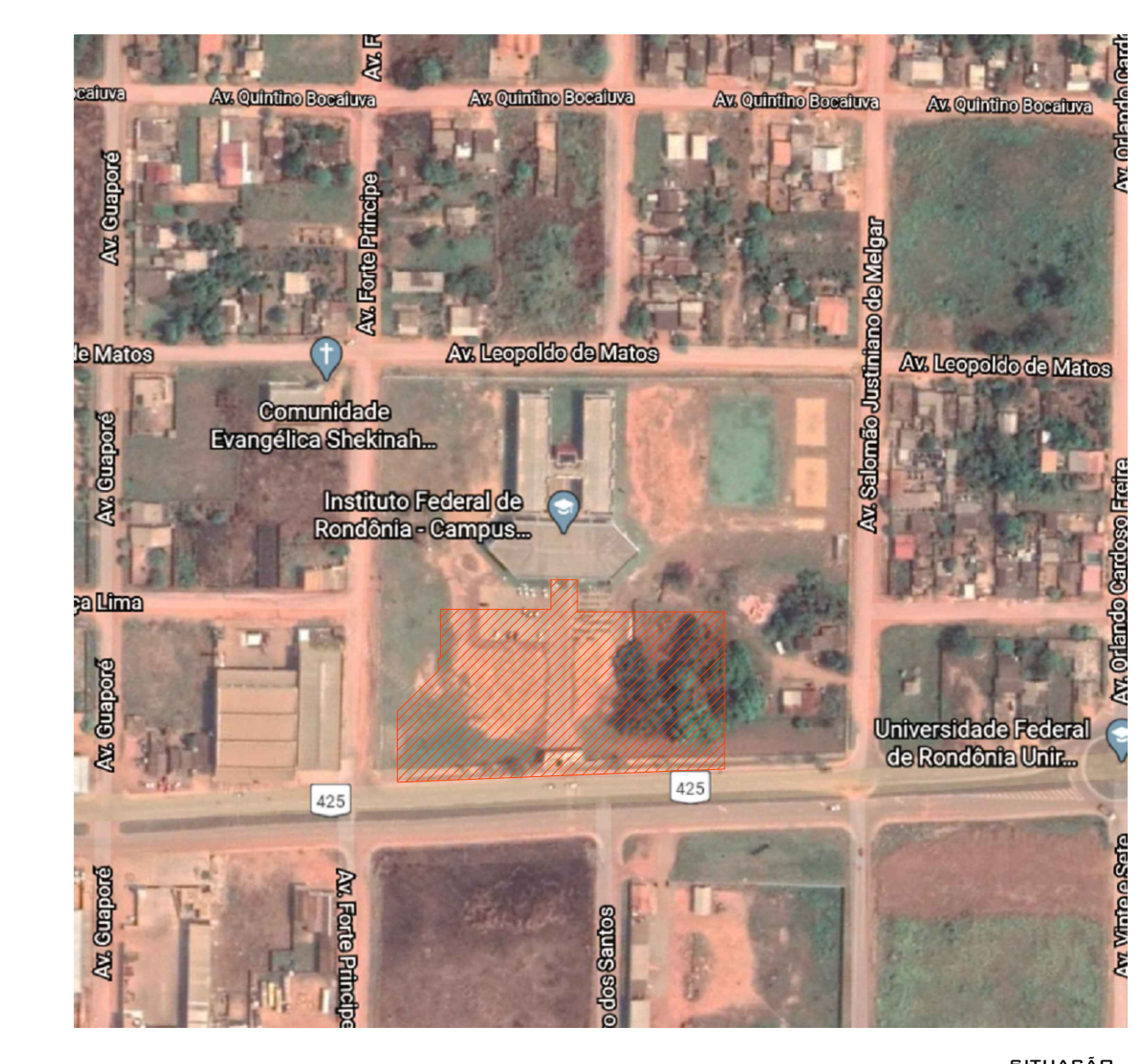

IMPLANTAÇÃO
ESC: 1/250

IFRO INSTITUTO FEDERAL DE EDUCAÇÃO
CIÊNCIA E TECNOLOGIA
RONDÔNIA

ARQUITETURA
INSTITUTO FEDERAL DE RONDÔNIA - RO
CAMPUS GUAJARÁ-MIRIM

Interessado: INSTITUTO FEDERAL DE RONDÔNIA	ARQUIVO	IFRO - RO - Guajará-Mirim - BLOCO ADMINISTRATIVO.dwg
	ÁREA DO TERRENO:	ÁREA CONSTRUÍDA (m²):
Autor:	ÁREA PERMEÁVEL:	2.380,22
	Nº PAVIMENTOS	02
ENDEREÇO: BR-425 - Guajará-Mirim - RO	CONTEÚDO	DESENHISTA
	Implantação Situação	LUCIANA
REVISÃO:	DATA	FOLHA
R01	04/05/2021	03/14
MOTIVO	REVISOR	
ALTERAÇÃO FEITA PARA ADEQUAÇÃO DA PLANILHA ORÇAMENTÁRIA	LUCIANA	

APROVAÇÃO: